

ANOTHER ONE

ANOTHER ONE

**APERÇU.**

## Principales caractéristiques

---

**New to the charter market**

---

**Beach club at sea level**

---

**Zero speed stabilisers to reduce any rolling motion while at anchor**

---

**Exercise equipment**

---

# ANOTHER ONE

At anchor



Aft decks



Sun deck aft



Sun deck aft



# ANOTHER ONE

Aft decks



Main deck aft



Main deck aft



Foredeck



ANOTHER ONE

Foredeck



Swim platform



Swim platform



Swim platform



ANOTHER ONE

Swim platform



Beach club - Exercise equipment



Beach club - Exercise equipment



Beach club - Exercise equipment



# ANOTHER ONE

Beach club



Beach club



Beach club side platform



Main deck lounge



ANOTHER ONE

Main deck lounge



Main deck dining



Main deck galley



Sun deck dining





ANOTHER ONE



Master cabin - Lower deck



Master cabin en suite



Twin cabin - Lower deck



ANOTHER ONE

En suit



Lifestyle



Lifestyle



Lifestyle



BURGESS

Discover the difference.  
burgessyachts.com



ANOTHER ONE

Lifestyle



Lifestyle



BURGESS

Discover the difference.  
burgessyachts.com



ANOTHER ONE

# SPECIFICATIONS.



Longueur  
**34,1m**



Chantier  
**2022, Sanlorenzo, Italy**



Designer d'intérieur  
**Lissoni Associati**



Largeur  
**8m**



Tirant d'eau  
**1,9m**



Tonnage brut  
**180**



Vitesse de croisière  
**10 knots**



Vitesse maximale  
**20 knots**



Consommation de carburant en vitesse de croisière  
**80 litres par heure**



Moteurs  
**4 x 1 350hp Volvo Penta**



Invités  
**9**



Nb de cabines invités  
**4 (2 x double, 2 x twin, 1 x additional berths)**



Équipage  
**5**

[Voir le yacht sur le site](#)



ANOTHER ONE

# ANNEXES & JEUX NAUTIQUES



1 × Tender



1 × Waverunner



3 × SeaBobs



Snorkelling gear

ANOTHER ONE

# REMISE EN FORME & BIEN-ETRE



Free weights



Resistance bands



Training bench



Upright stationary bike



Yoga mats

ANOTHER ONE

Profile



# ANOTHER ONE

Fly bridge

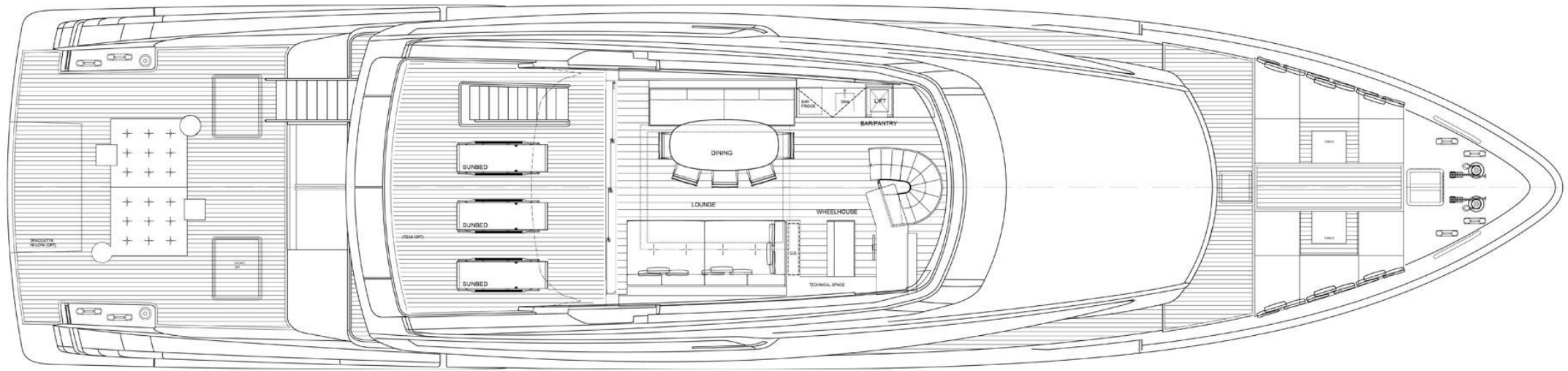



# ANOTHER ONE

Main deck

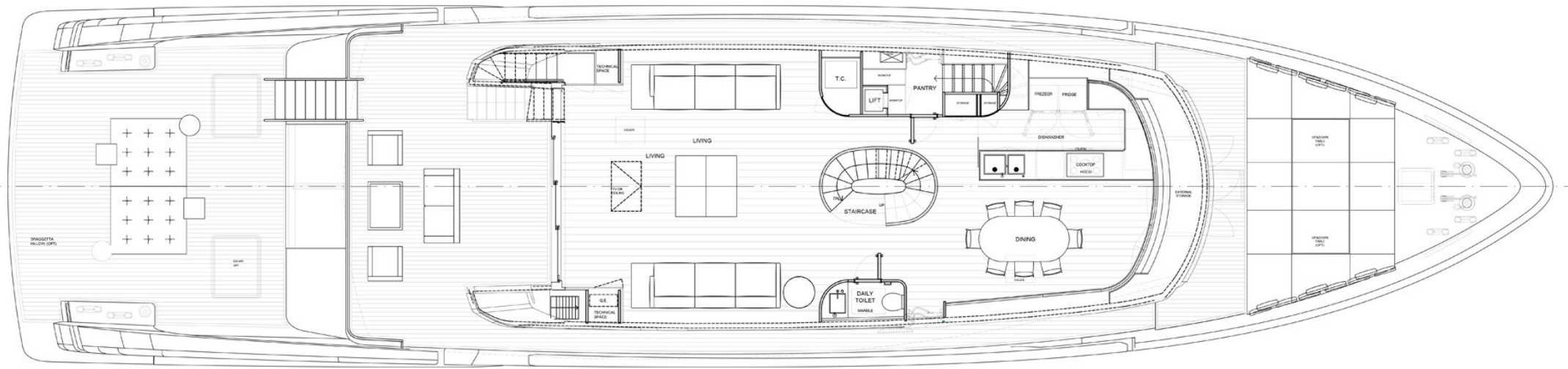

# ANOTHER ONE

Lower deck

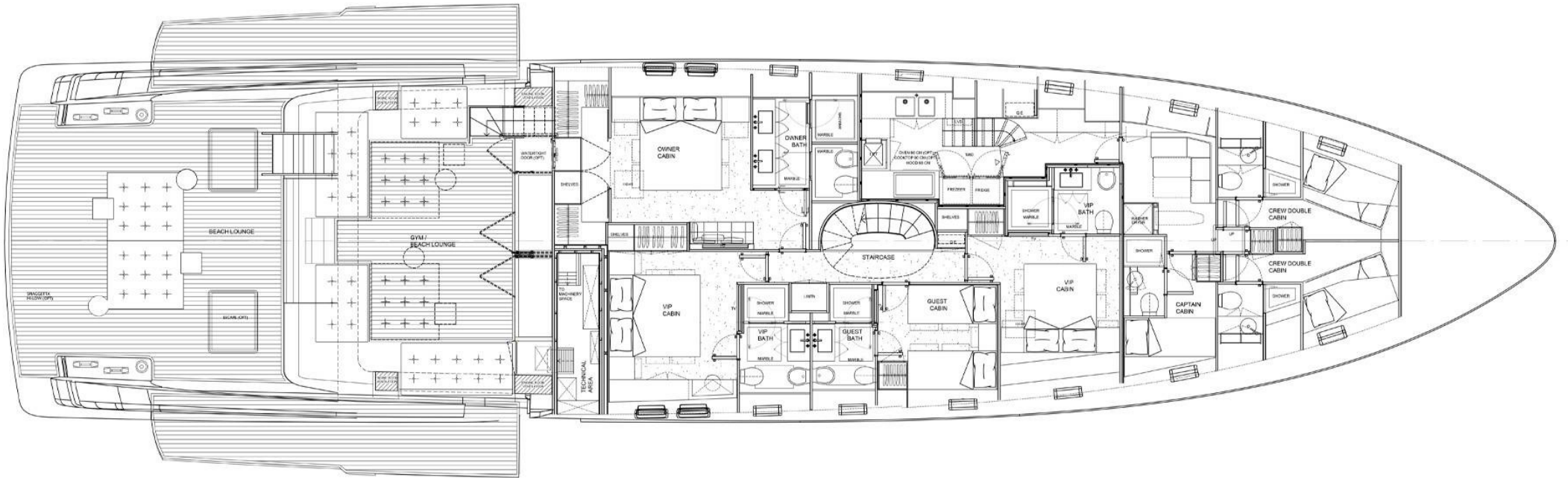

# BURGESS

# WORLD CLASS. WORLD WIDE.

<b>London</b> +44 20 7766 4300	<b>Monaco</b> +377 97 97 81 21	<b>New York</b> +1 212 223 0410	<b>Miami</b> +1 305 672 0150	<b>Singapore</b> +65 9665 8990	<b>Beverly Hills</b> +1 310 424 5112	<b>Palma</b> +34 971 495 413	<b>Athens</b> +30 210 967 1661
<b>Dubai</b> +971 4 425 5874	<b>Phuket</b> +66 7623 9739	<b>Hong Kong</b> +852 6496 2094	<b>Tokyo</b> +81 46 738 8612	<b>Sydney</b> +61 499 945 557	<b>Mumbai</b> +91 98211 67253	<b>Shanghai</b> +86 187 0898 6800	<b>Rio de Janeiro</b> +55 21 2553-3238
<b>Aspen</b> +1 970 710 2294							

La publicité de ce(s) navire(s) dans des publications imprimées, sur Internet ou sur tout autre support n'est pas autorisée sans l'autorisation écrite préalable de Burgess.  
Toutes les informations sont données de bonne foi et sont considérées comme exactes, mais elles ne peuvent être garanties.

Dernière mise à jour : 28 janvier 2025